

Comune di Cinquefrondi

Provincia di Reggio Calabria

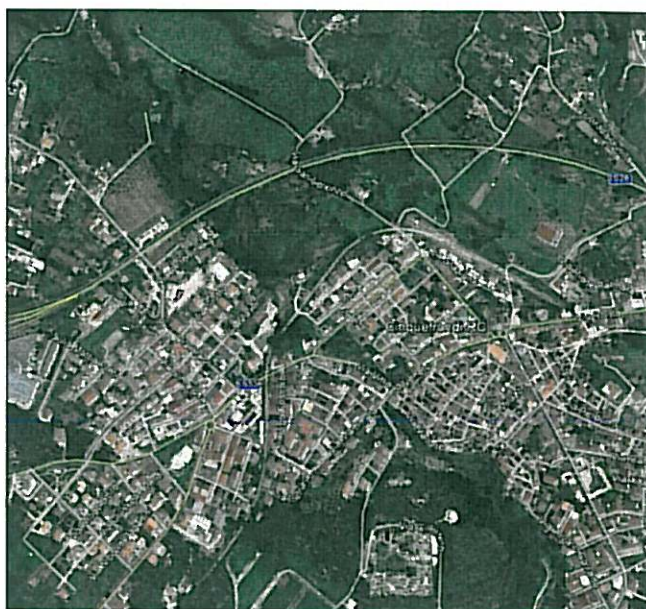

Progetto esecutivo dei lavori di : *Ristrutturazione Villa comunale*



Allegato : Elab. 15 – Analisi prezzi

Il progettisti e D.L.
geom. Luigi Rocco Cotroneo

Visti

ANALISI DEI PREZZI

AP 01 Rimozione di gioco in legno tipo " Castello " previo smontaggio dei pezzi lignee, plastiche etc etc.. Accatastamento a rifiutom allontanamento dal cantiere, ripristini e quant'altro occorra per dare l'opera a perfetta regola d'arte. Misura in pianta 4.00 x4.00 x 2.50 ml circa ne punto più alto; rimozioni di num. 1 atelena formata solo da struttura portante, in alluminio, accatastamento e trasporto a rifiuto; rimozione con sfiaggio e smontaggio di num. 3 giochi per bambini tipo " Molla "; accatastamento del materile e trasporto a discarica.

N.ord.	Elementi	Rif.	U.Mis.	Quantità	Prezzo un.	Importo	% Incidenza	
a)	MATERIALI							
b)	Mano d'opera							
b.1)	Operaio comune 1 livello	1.05.005.a	ora	5,00	23,30	116,50	35,11%	
b.2)	Operaio specializzato 3° livello	1.05.005.c	ora	5,00	27,69	138,45	41,73%	
c)	Noli							
c.1)	Nolo a caldo per autocarro con gruetta per carichi fino a 4000 kg	10.05.015.a	ora	0,50	55,72	27,86	8,40%	
c.2)	Trapano elettrico a rotazione per fori da 0 mm 13	10.10.5.a	ora	4,00	3,29	13,16	3,97%	
c.3)	Motosega	10.30.015.a	ora	0,500	4,50	2,25	0,68%	
c.4)	Nolo a caldo per autocarro ribaltabile da 10,8 m° da 160 a 250 hp	10.05.010.b	ora	0,500	56,14	28,07	0,08	
c.5)	Martello demolitore di potenza 120 V/min	10.050.85.a	ora	0,500	11,00	5,50	1,66%	
Riferimenti estrapolati dal Prezzario Regione Calabria anno 2011								
a)SOMMANO						331,79	100,00%	
b) Sommano (opere complete)			Lavori edilizia, Impianti e urbanizz.				-	
c)Spese generali 15 % di a)							49,77	
d) TOTALE (a+c)							381,56	
e) Utile Impresa 10 % d)							38,16	
PREZZO ANALISI (b+d+e)			cadauno				€	419,72

ANALISI DEI PREZZI

AP 02 - Fornitura e posa in opera entro plinto di fondazione già predisposto, di palo per l'illuminazione pubblica.

CARATTERISTICHE TECNICHE:

I sostegni devono essere ottenuti, mediante procedimento di laminazione a caldo, da tubi in acciaio S275JR UNI EN 10025 saldati E.R.W. UNI 7091/72. Il processo di laminazione a caldo dei pali deve essere del tipo automatico a controllo elettronico ad una temperatura di circa 700° C. La saldatura longitudinale dei tubi deve essere almeno della 1^a classe (DM 14/02/92) a completa penetrazione, la stessa deve soddisfare le prove di qualifica mediante la certificazione della Casa Produttrice del tubo, che ne attesti la conformità alle Norme UNI 7091/72. La sagomatura del palo deve essere eseguita durante la laminazione tramite processo automatico a controllo elettronico.

La protezione superficiale, interna/esterna, dovrà essere assicurata mediante zincatura a caldo realizzata in conformità alla norma UNI EN ISO 1461.

Corpo, copertura superiore e attacco palo in pressofusione di alluminio, verniciato colore Grigio Scuro Philips. Verniciatura a polvere poliestere con polimerizzazione in forno.

Vetro piano trasparente temperato spessore 4 mm, antivandalo, resistenza all'impatto IK10.

Apertura dell'apparecchio dal basso tramite clip in alluminio integrata nel corpo apparecchio, senza utilizzo di utensili. Accesso al modulo ottico ed all'unità elettrica tramite apertura del vetro frontale. Apparecchio realizzato senza l'utilizzo di colle, completamente smontabile senza utilizzo di utensili, e riciclabile. Modulo LED rinnovabile e sostituibile per manutenzione o aggiornamento. Unità elettrica e Modulo LED equipaggiati con connettori rapidi a presa e spina ad aggancio rapido.

Grado di protezione totale dell'apparecchio IP65. Dotato di filtro di respirazione.

N.ord.	Elementi	Rif.	U.Mis.	Quantità	Prezzo un.	Importo	% Incidenza
a)	MATERIALI						
a-1)	Palo di arredo in acciaio laminato a caldo altezza e forma come da disegni completo di corpo illuminante in pressofusione in alluminio, cablato e provisto di sistema a LED.		cad	1,00	1.400,00	1.400,00	94,41%
a-2)	Sabbia per inghisaggio palo di fondazione		m ³	0,13	25,00	3,13	0,21%
a-3)	Tubo in PVC rigido		ml	0,40	29,70	11,88	0,80%
b)	Mano d'opera		ora	0,75	25,77	19,33	1,30%
b-1)	Operario qualificato 2 livello		ora	0,75	27,69	20,77	1,40%
b-2)	Operario specializzato 3° livello		ora	0,50	55,65	27,83	1,88%
c)	Noli		ora				
c-2)	Nolo a caldo piattaforma telescopica da 25 metri e portata 450 kg		ora				
	a)SOMMARIO					1.471,05	100,00%
	b) Sommano (opera completa) Lavori edilizia, impianti e urbanizz.					11,88	
	c)Spese generali 15 % di a)					220,66	
	d) TOTALE (a+c)					1.691,70	
	e) Utile Impresa 10 % d)					169,17	
	PREZZO ANALISI (b+d+e)					1.872,75	

Riferimenti estrapolati dal Prezzario Regione Calabria anno 2011

ANALISI DEI PREZZI

AP 03. Rimozione completa di pali luce, in pvc pesante e corpo illuminante, cavi elettrici sottoterra, sfilamento cavi elettrici fino a derivazione, di qualsiasi dimensione, sia in cavidotto che all'interno del corpo del palo. Ripristino del montante verso i rimanenti apparecchi illuminanti da non escludere secondo la richiesta della Direzione lavori. Riempimento del foro mediante materiale terroso proveniente dallo stesso cantiere, o sabbia secondo indicazione d.L. Diramazione funzionale per rimanente condotta elettrica. Trasporto a richiesta dell' amministrazione su sito indicato dalla stessa posto nello stesso comune a distanza non superiore a 5 km.

N.ord.	Elementi	Rif.	U.Mis.	Quantità	Prezzo un.	Importo	% Incidenza
a)	MATERIALI						
a.1)	Sabbia		m3	0,13	25,00	3,13	5,01%
a.2)	Cavo rame	L.02.010.150.c	ml	2,00	3,40	6,80	10,90%
b)	Mano d'opera						
b.1)	Operario qualificato 2 livello	1.05.005.b	ora	0,25	25,77	6,44	10,33%
b.2)	Operario specializzato 3° livello	1.05.005.c	ora	0,25	27,69	6,92	11,10%
c)	Noni						
c.1)	Nolo a caldo per autocoarro con gruella per carichi fino a 4000 kg	10.05.015.a	ora	0,50	55,72	27,86	44,66%
c.2)	Nolo a caldo piattaforma telescopica da 25 metri e portata 450 kg	10.05.010.b	ora	0,20	56,14	11,23	18,00%
Riferimenti estrapolati dal Prezziario Regione Calabria anno 2011							
a)SOMMANO						55,58	100,00%
b) Sottmano (opere compiute) Lavori edilizia, Impianti e urbanizz.						6,80	
c)Spese generali 15 % di a)						8,34	
d) TOTALE (a+c)						63,91	
e) Utile Impresa 10 % d)						6,39	
PREZZO ANALISI (b+d+e)					cadauno	€ 77,11	

ANALISI DEI PREZZI

AP 04 Fornitura e posa in opera di armadio stradale in vetroresina , a due scomparti sportello, grado di protezione IP 65, inclusi gli accessori di fissaggio per l'installazione di apparecchiature scatolate e modulari. Completo di serratura - 710 x mm 1290 x mm 270- Certificazione quadro - Completo di serratura - 710 x mm 1290 x mm 270- Certificazione quadro -Completo di cablaggio.

N.ord.	Elementi	Rif.	U.Mis.	Quantità	Prezzo un.	Importo	% Incidenza
a)	MATERIALI						
a.1)	Fornitura e posa in opera di armadio stradale in vetroresina , a due scomparti con sportello, grado di protezione IP 65, Includi gli accessori di fissaggio per l'installazione di apparecchiature scatolate e modulari. Completo di serratura - 710 x mm 1290 x mm 270- Certificazione quadro - Completo di cablaggio		cad	1,00	551,90	551,90	86,16%
b)	Mano d'opera		ora	3,00	27,69	83,07	12,97%
b.1)	Operario specializzato di 3° livello-		ora	0,10	55,72	5,57	0,87%
c)	Noni		ora				
c.1)	Nolo a caldo per autocarro con gruetta		ora				
Riferimenti extrapolati dal Prezzario Regione Calabria anno 2011							
		a)SOMMAMO				640,54	
		b) Sommano (opere complete)	Lavori edilizia, impianti e urbanizz.			-	100,00%
		c)Spese generali 15 % di a)				96,08	
		d) TOTALE (a+c)				736,62	
		e) Utile Impresa 10 % d)				73,66	
		PREZZO ANALISI (b+d+e)			cadauno	€ 810,29	

AP 05 Smontaggio di panchine in legno con trasporto presso depositi comunale, accatastamento, mediante svitamento delle basi e classificazione dallo stesso. Lo smontaggio dovrà avvenire svitamento delle fermatura sia a terra che delle doghe in legno delle sudute e del poggiaspalle. Demolizione di base in cemento sottostante e ripristino della stessa. Lo smontaggio dovrà avvenire svitamento delle fermatura sia a terra che delle doghe in legno delle sudute e del poggiaspalle.

N.ord.	Elementi	Rif.	U.Mis.	Quantità	Prezzo un.	Importo	% Incidenza
a)	MATERIALI Conglomerato cementizio Demolizioni di massetto e sottofondo	E.03.010.010.b R.02.060.130.a	mc mq	0,03 0,23	93,18 10,44	3,14 2,35	6,88% 5,14%
b)	Mano d'opera						
b.1)	Operaio comune 1 livello	1.05.005.a	ora	0,25	23,30	5,83	12,74%
b.2)	Operaio qualificato 2 livello	1.05.005.b	ora	0,25	25,77	6,44	14,09%
c)	Noti						
c.1)	Nolo a caldo per autocarro con gruella per carichi fino a 4000 kg	10.05.015.a	ora	0,25	55,72	13,93	30,46%
c.2)	Nolo a caldo per autocarro ribaltabile da 10,8 m ² da 160 a 250 hp	10.05.010.b	ora	0,25	56,14	14,04	30,69%
Riferimenti estrapolati dal Prezzario Regione Calabria anno 2011							
a)SOMMARIO						40,23	100,00%
b) Sommano (opere compilate) Lavori edilizia, impianti e urbanizzazione						5,49	
c)Spese generali 15 % di a)						6,03	
d) TOTALE (a+c)						46,27	
e) Utile Impresa 10 % d)						4,63	
PREZZO ANALISI (b+d+e)					cadauno	€ 56,39	

ANALISI DEI PREZZI

AP 06 Ripristino palo luce esistente montato su basamento. Smontaggio e trasporto presso luogo indicato dall'amministrazione di diffusori sferici, montaggio di nuovi diffusori sferici diametro 400 mm in metalcristallo. Pultura ed eliminazione da incrostazioni, biologiche e/o da ruggine, formanti plantine a spessore, del palo in ferro battuto di qualsiasi forma e dimensione, (curfilinee, lineari, a nido, attacchi, corone, punteruoli, etc in etc.) con verniciatura meccanica dove possibile o a mano, con sfridatura in carta vetrata per pulitura completa in tutti i punti e orifici; saldatura delle parti in distacco o fessurate; saldature di pezzi mancanti ricostruiti secondo disegno di qualsiasi forma, quest'ultime pagate a parte; preparazione del ferro mediante applicazione di pittura antiruggine all'ossido di ferro posato su opere in ferro battuto di qualsiasi forma e dimensione verniciatura con smalto oleosintetico opaco colorato a due mani a coprire, aggancio di protezione di cavo elettrico, pagato a parte, mediante fissaggi; installazione di una griffa in fusione di ghisa caratterizzata da 10 foglie ben incise, munita di un foro Ø 28 mm per l'attacco al sostegno, di una piastra di cablaggio in lamiera di ferro zincato con funzione di supporto per gli accessori elettrici e fissata alla griffa, di un portalamпада in ceramica, dei vari componenti del cablaggio (accenditore, reattore, condensatore ecc.), Morsettiere con portafusibile (250V 6,3AT) e bulloneria in acciaio inox. Il tutto dovrà avere un grado di protezione: IP23 e la piastra di cablaggio sarà in Classe di Isolamento: I. Sarà compreso altresì l'alloggiamento delle apparecchiature elettriche sulla piastra in lamiera zincata fissata alla griffa e chiusura del globo alla piastra in lamiera zincata mediante tre viti, collegamento filo a terra dove mancante. La struttura metallica del palo verrà collegata con bullone al conduttore di protezione da 16 mmq, pagato a parte, verranno rimosse le cassette di derivazione poste nei basamenti e saranno sostituite con nuove cassette "tipo Conchiglia" o similari con grado di protezione IP54 e aventi all'interno una morsettiere pentapolare fino a 10 mmq, sarà compreso altresì il ripristino dei collegamenti fino alle lampade, il tutto per dare il lavoro a perfetta regola d'arte. E Sono inoltre comprese tutte le lavorazioni necessarie per la corretta messa in opera secondo indicazioni della DD.LL.

N.ord.	Elementi	Rif.	U.Mis.	Quantità	Prezzo un.	Importo	% Incidenza
a)	MATERIALI E LAVORAZIONI						
a.1)	Diffusore sferico in metalcristallo	L.04.020.010.c	cad	2,00	63,83	127,66	28,64%
a.2)	Sverniciatura di opere in metallo	R.02.100.070.b	mq	3,00	7,62	22,86	5,13%
a.3)	Antiruggine all'ossido di ferro	E.21.040.070.b	mq	8,50	4,94	41,99	9,42%
a.4)	Verniciature con smalto oleosintetico	E.21.040.080.b	mq	3,25	3,55	11,54	2,59%
a.5)	Verniciature con smalto oleosintetico	E.21.040.080.c	mq	3,25	5,53	17,97	4,03%
a.6)	Scale tipo conchiglia con morsetteria		cad	1,00	4,50	4,50	1,01%
a.7)	Portalamпада in ceramica accenditore, reattore, condensatore ecc.), Morsettiere con portafusibile (250V 6,3AT) e bulloneria in acciaio inox - griffa - carta vetrata - piastra.		corpo	2,00	10,00	20,00	4,49%
a.8)	elettrodi		corpo	1,00	4,00	4,00	0,90%
a.9)	Carteggiatura e abrasivatura per uniformare i fondi	E.21.040.030.b	mq	8,50	2,78	23,63	5,30%
b)	Mano d'opera						
b.1)	Operai comune 1 livello	1.05.005.a	ora	1,00	23,30	23,30	5,23%

b.2)	Operario qualificato 2 livello	1.05.005.b	ora	0,20	25,77	5,15	1,16%
b.2)	Operario specializzato 3° livello	1.05.005.c	ora	0,50	27,69	13,85	3,11%
c)	Noli						
c.1)	Piattafoma telescopica da 25 metri e portata 450 kg	10.20.025.a	ora	2,00	55,65	111,30	24,97%
c.2)	Saldatrice elettrica alimentata a 380 V	10.30.035.b	ora	0,20	19,42	3,88	0,87%
c.4)	Nolo a caldo per autocarro ribaltabile da 10,8 m ³ da 160 a 250 hp	10.05.010.b	ora	0,250	56,14	14,04	3,15%
Riferimenti estrapolati dal Prezzario Regione Calabria anno 2011							
		a)SOMMARIO				200,02	100,00%
		b) Sommano (opere compilate) Lavori edilizia, impianti e urbanizzazione				245,65	
		c)Spese generali 15 % di a)				30,00	
		d) TOTALE (a+c)				230,02	
		e) Utile Impresa 10 % d)				23,00	
		PREZZO ANALISI (b+d+e)			cadavuno	€ 498,67	

ANALISI DEI PREZZI

AP 07 Ripristino di ringhiera esistente poggiante ai lati su basamento. Pultura ed eliminazione da incrostazioni, biologiche e/o da ruggine, delle strutture in ferro tondo, piatto o quadro di qualsiasi forma e dimensione, (curfilinee, lineari, a nido, attacchi, corone, punteruoli, etc in etc.) con sverniciatura meccanica dove possibile o a mano, con sfridatura in carta vetrata (carteggiatura e abrasatura) per uniformare i fondi per avere pultura completa in tutti i punti delle barre, saldatura delle parti in distacco o fessurate; saldatura di pezzi mancanti ricostruiti secondo disegno di qualsiasi forma, queste pagate a parte; preparazione del ferro mediante applicazione di pittura antiruggine all'ossido di ferro posato su opere in ferro battuto di qualsiasi forma e dimensione verniciatura con smalto oleosintetico opaco colorato a due mani a coprire, il tutto per dare il lavoro a perfetta regola d'arte. E sono inoltre comprese tutte le lavorazioni necessarie per la corretta messa in opera secondo indicazioni della DD.LL.

N.ord.	Elementi	Rif.	U.Mis.	Quantità	Prezzo un.	Importo	% Incidenza	
a)	MATERIALI E LAVORAZIONI							
a.1)	Sverniciatura di opere in metallo	R.02.100.070.b	mq	0,50	7,62	3,81	8,43%	
a.2)	Antiruggine all'ossido di ferro	E.21.040.070.b	mq	1,20	4,94	5,93	13,12%	
a.3)	Verniciature in colori correnti	E.21.040.110.b	mq	1,20	10,10	12,12	26,83%	
a.4)	elettrodi		corpo	1,00	2,00	2,00	4,43%	
a.5)	Carteggiatura e abrasivatura per uniformare i fondi	E.21.040.030.b	mq	1,20	2,78	3,34	7,38%	
b)	Mano d'opera							
b.1)	Operario comune 1 livello	1.05.005.a	ora	0,10	23,30	2,33	5,16%	
b.2)	Operario qualificato 2 livello	1.05.005.b	ora	0,10	25,77	2,58	5,70%	
c)	Noil							
c.1)	Piattiforma telescopica da 25 metri e portala 450 kg	10.20.025.a	ora	0,20	55,65	11,13	24,64%	
c.2)	Saldatrice elettrica alimentata a 380 V	10.30.035.b	ora	0,10	19,42	1,94	4,30%	
Ritiramenti extrapolati dal Prezzario Regione Calabria anno 2011								
a)SOMMANO						19,98	100,00%	
b) Sommano (opere complete) Lavori edilizia, impianti e urbanizzazione						25,19		
c)Spese generali 15 % di a)						3,00		
d) TOTALE (a+c)						22,98		
e) Utile Impresa 10 % d)						2,30		
PREZZO ANALISI (b+d+e)					metro quadro €	50,47		

ANALISI DEI PREZZI

AP 08 Fornitura e posa in opera di mattonella in gomma 40 x 40 x 4,5 cm o 50 x 50 x 4,5 a tinta colorata unita, incluso quattro parti di connessione per mattonella, pavimentazione antitrauma per posa sotto giochi binbo, con parte inferiore realizzata in goma nera, compreso di canali di scolo per drenaggio acqua, priva di vibrazione, gomma antiscivolo, conforme ad una altezza di caduta controllata TUV 1,50 ml. Peso per mq di posa non inferiore a 25.20 KG/mq, resistente alle intemperie, certificazione GS/TUV conforme alle norme EN 1177. Realizzazione a scasso di terreno per una altezza di cm 15, posa di clacestrutto avente altezza di cm10, posa di tessuto non tessuto nella parte superiore del cls per protezione dalla vegetazione infestante, incollaggio delle piastrelle antitrauma e relativi spinotti di giuntura, i tutto a perfetta regola d'arte.

N.ord.	Elementi	Rif.	U.Mis.	Quantità	Prezzo un.	Importo	% Incidenza	
MATERIALI E LAVORAZIONI								
a)								
a.1)	Mattonella in gomma 40 x 40 x 4,5 cm o 50 x 50 x 4,50 cm, colla, spinotti di giuntura.	E.03.010.020.d	mq	1,00	55,00	55,00	53,30%	
a.2)	Conglomerato cementizio fornito e posato in opera Rck 40N7mmc	E.01.020.010.a	mc	0,10	135,70	13,57	13,15%	
a.3)	Scavo a sezione obbligata fino alla profondità di ml 2		mc	0,15	8,97	1,35	1,30%	
a.4)	Fornitura e posa in opera di strato separatore di rinforzo geotessile non tessuto sp. 3,20 mm	U.05.20.110.a	mq	1,00	7,91	7,91	7,67%	
b)	Mano d'opera							
b.1)	Operario comune 1 livello	1.05.005.a	ora	0,50	23,30	11,65	11,29%	
b.2)	Operario qualificato 2 livello	1.05.005.b	ora	0,50	25,77	12,89	12,49%	
c)	Noil							
c.1)	Betoniera ad azionamento elettrico	10.15.005.a	ora	0,50	1,67	0,84	0,81%	
e)SOMMANO							80,37	100,00%
b) Sommano (opere complete) Lavori bedfizza, impianti e urbanizzazione							22,83	
c)Spese generali 15 % di a)							12,06	
d) TOTALE (a+c)							92,43	
e) Ulile Impresa 10 % di d)							9,24	
PREZZO ANALISI (b+d+e) cadauno €							124,49	
Riferimenti estrapolati dal Prezziario Regione Calabria anno 2011								

Comune di Cinquefrondi
Provincia di Reggio Calabria

pag. 1

ELENCO PREZZI

OGGETTO: Ristrutturazione Villa Comunale - Opere Compiute -

COMMITTENTE:

Data, 14/06/2013

IL TECNICO
Geom. Luigi Rocco Cotroneo

Num.Ord. TARIFFA	DESCRIZIONE DELL'ARTICOLO	unità di misura	PREZZO UNITARIO
Nr. 1 01.05.005.a	Operaio comune o 1 euro (ventitre/30)	ora	23,30
Nr. 2 01.05.005.b	Operaio qualificato o 2° livello- euro (venticinque/77)	ora	25,77
Nr. 3 01.05.005.c	Operaio specializzato o 3° livello- euro (ventisette/69)	ora	27,69
Nr. 4 10.05.010.b	Autocarro ribaltabile Nolo a caldo per autocarro ribaltabile da 10,8 m³ da 160 a 250 hp euro (cinquantasei/14)	ora	56,14
Nr. 5 10.05.015.a	Autocarro con gruetta Nolo a caldo per autocarro con gruetta per carichi fino a 4000 kg euro (cinquantacinque/72)	ora	55,72
Nr. 6 10.05.085.a	Martello demolitore ad aria compressa Martelli demolitori di potenza 1200 l/min e peso 10 kg euro (undici/00)	ora	11,00
Nr. 7 10.10.005.a	Trapano elettrico Trapano elettrico a rotazione per fori da 0 a mm 13 euro (tre/29)	ora	3,29
Nr. 8 10.15.005.a	Betoniera ad azionamento elettrico, data a nolo funzionante, senza manovrat Betoniera di capacità 500 l euro (uno/67)	ora	1,67
Nr. 9 10.20.025.a	Piattaforma telescopica autocarrata articolata, compreso gli oneri per il trasporto, l'impianto in campo, l'operatore e quant'altro occorre per fornire l'uso con le normali dotazioni di sicurezza, nel rispetto delle vigenti normative Piattaforma telescopica da 25 metri e portata 450 kg euro (cinquantacinque/65)	ora	55,65
Nr. 10 10.30.015.a	Motosega Motosega euro (quattro/50)	ora	4,50
Nr. 11 10.30.035.b	Saldatrice elettrica Saldatrice elettrica alimentata a 380 V euro (diciannove/42)	ora	19,42
Nr. 12 E.01.020.010 .a	Scavo a sezione obbligata, fino alla profondità di 2 m, compresa l'estrazione e l'aggetto di eventuali acque, fino ad un battente massimo di 20 cm, il carico sugli automezzi ed il trasporto a rifiuto o per rilevato fino ad una distanza massima di 5000 m: in rocce sciolte (argilla, sabbia, ghiaia, pozzolana, lapillo, terreno vegetale e simili o con trovanti fino ad 1 m³) euro (otto/97)	mc	8,97
Nr. 13 E.03.010.010 .b	Conglomerato cementizio fornito e posto in opera per opere non strutturali, a dosaggio con cemento 32.5 R, eseguito secondo le prescrizioni tecniche previste, compresa la vibrazione e quant'altro necessario per dare un'opera eseguita a perfetta regola d'arte, esclusi i soli ponteggi, le casseforme, e ferro di armatura, con i seguenti dosaggi: 200 kg/m³ euro (novantatre/18)	mc	93,18
Nr. 14 E.03.010.020 .d	Conglomerato cementizio fornito e posto in opera, a resistenza caratteristica e conforme alla norma UNI 9858; dimensione massima degli inerti pari a 30 mm, classe di lavorabilità (slump) S4 (fluida); eseguito secondo le prescrizioni tecniche del Capitolato Speciale di Appalto, compresa la vibrazione e quant'altro necessario per dare un'opera realizzata a perfetta regola d'arte, esclusi i soli ponteggi, cassaforme, e ferro di armatura, compresi eventuali additivi. In fondazione Classe di esposizione XC1-XC2 Rck 40 N/mm² euro (centotrentacinque/70)	mc	135,70
Nr. 15 E.21.040.030 .b	Preparazione di superficie in ferro con: carteggiatura e abrasivatura per uniformare i fondi carteggiatura e abrasivatura per uniformare i fondi euro (due/78)	mq	2,78
Nr. 16 E.21.040.070 .b	Preparazione di infissi ed opere in ferro mediante applicazione di pittura antiruggine su superfici: con antiruggine all'ossido di ferro euro (quattro/94)	mq	4,94
Nr. 17 E.21.040.080 .b	Verniciatura con smalto oleosintetico opaco bianco o colorato, su tubi in ferro da conteggiare a metro lineare, a due mani a coprire: fino a 5 cm di diametro o di equivalente sviluppo perimetrale fino a 5 cm di diametro o di equivalente sviluppo perimetrale euro (tre/55)	m	3,55
Nr. 18 E.21.040.080 .c	Verniciatura con smalto oleosintetico opaco bianco o colorato, su tubi in ferro da conteggiare a metro lineare, a due mani a coprire: fino a 10 cm di diametro o di equivalente sviluppo perimetrale fino a 10 cm di diametro o di equivalente sviluppo perimetrale euro (cinque/53)	m	5,53
Nr. 19 E.21.040.110 .b	Verniciatura in colori correnti chiari, a due mani a coprire, compreso ogni onere e magistero per dare il lavoro finito a regola d'arte smalto oleosintetico brillante euro (dieci/10)	mq	10,10
Nr. 20 1.03.010.010.	Tubo in PVC rigido, per colonne fecali verticali o simili, di lunghezza m 3, giunzione a bicchiere con sistema o saldato per polifusione, temperatura massima dei fluidi convogliati 70 gradi, conforme alle norme UNI EN 1401-1 tipo SN (ex 303/1/2) fornito in		

COMMITTENTE:

